

LOCALIZAÇÃO DA UBS SERRA DO SOL

ROTA ATE A UBS SERRA DO SOL

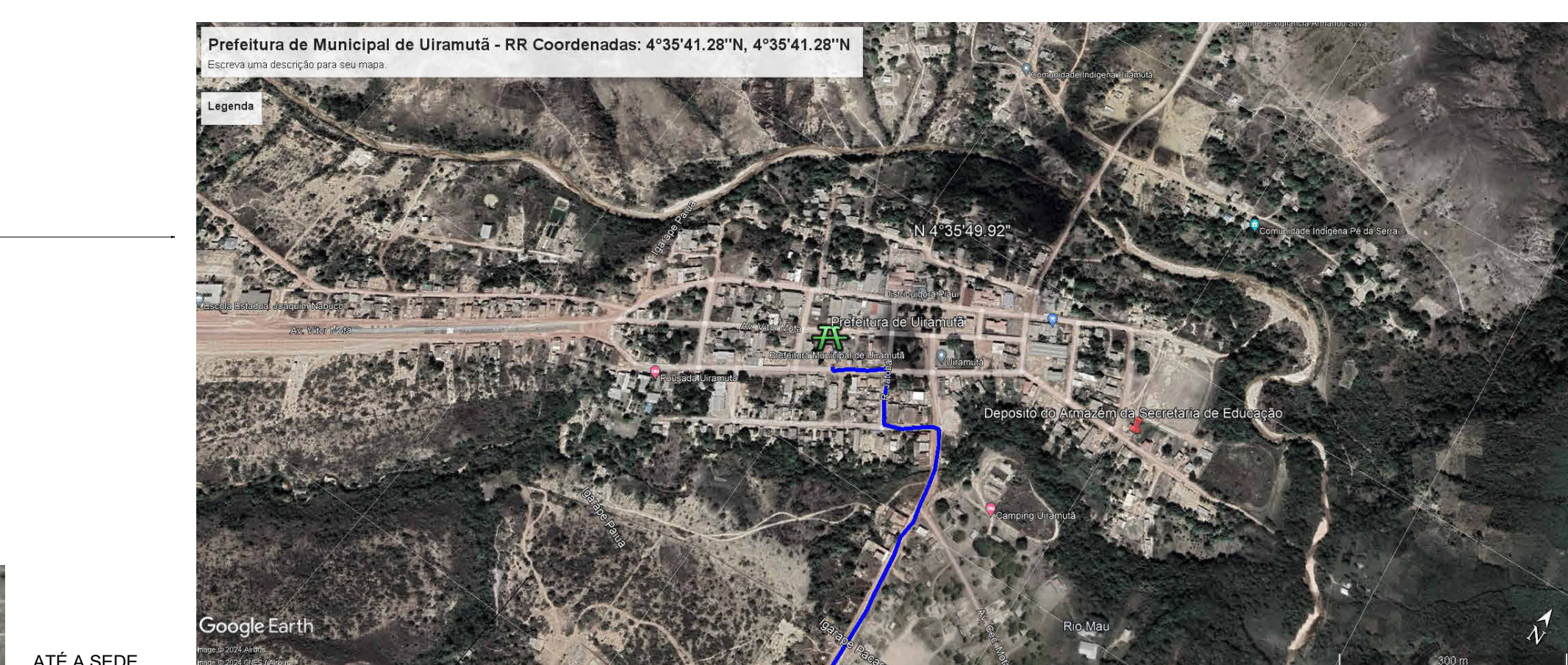

ATE A SEDE

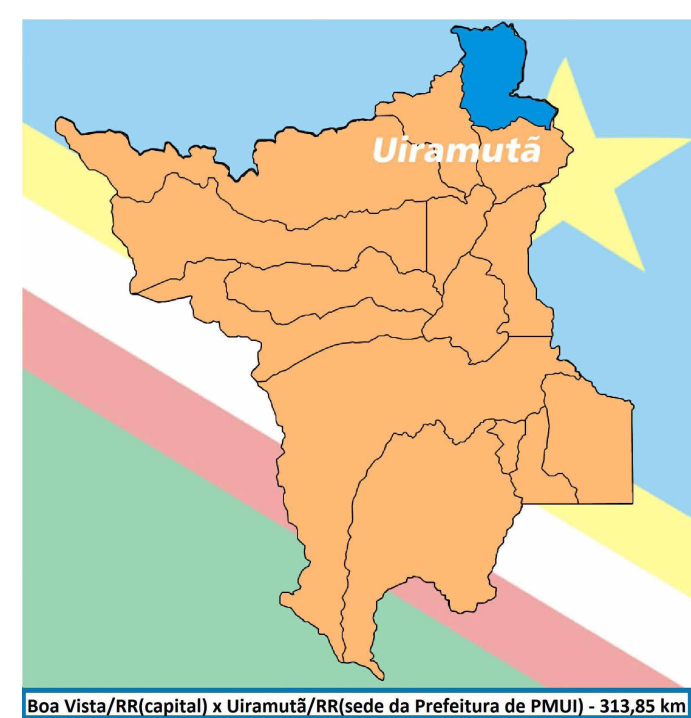
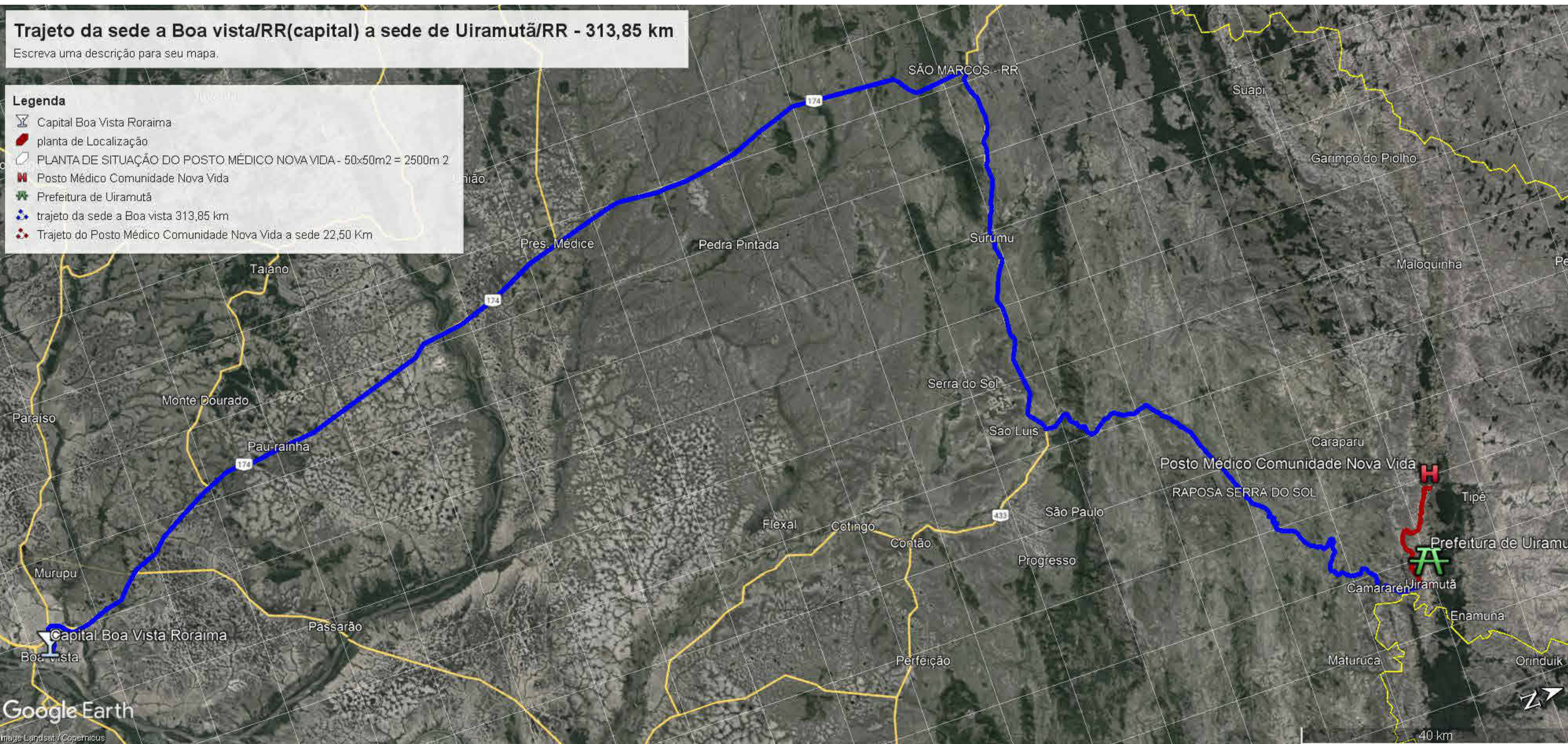

ESTADO DE RORAIMA PREFEITURA MUNICIPAL DE UIRAMUTÃ SECRETARIA MUNICIPAL DE SAÚDE		OBJETO: Unidade Básica de Saúde Porte 1 Comunidade Serra do Sol_PMU	
CONTEÚDO: PLANTA DE LOCAÇÃO E SITUAÇÃO		PROJETO: Engº Civil: Marcos Domingos	
PROPRIETÁRIO: PREFEITURA MUNICIPAL DE UIRAMUTÃ		FRANCHA:	
ENDEREÇO: Comunidade Indígena Serra do Sol - Uiramutã / RR - CEP: 69358-000, sob as coordenadas COORDENADAS : 4°35'28.85"N, 60°10'8.56"		RESPONSÁVEL TÉCNICO DA PREFEITURA: Engº Civil: Marcos Domingos	
Autoria do projeto: Marcos Domingos da Silva		Engenheiro Civil CREA Nº 141/0242404-0	
ESCALA: INDICADAS	ÁREA CONSTRUIDA: A: 389,78m²	ANO: 09/2025	01/01